27.03.2023 bis Ende Juni 2023

Zufahrt Sellrain für
LKW > 7,5 Tonnen
siehe "Anmerkungsblatt"

ausgenommen Anrainerverkehr
Dr. Fritz-Prior-Weg, Bichlweg
und Wiesgasse

Zufahrt für Fahrzeuge
>7,5 Tonnen ab
Kammerland 10 verboten

Verkehrsz. gemäß
Beilageblatt 2

S60-A/BI
S61-A/BI
S66-A/BI
S0-A71/BI
Riedl
Zufahrt LKW über Sellrain
Umleitung
Zufahrt bis Brandstatt 10
S4-A71/BI
KM 2,320
KM 2,360
Kengelscheiben
S07-A/BII
Brandstatt
S15
S14
Buswendeplatz
KM 2,710
KM 2,950
Zufahrt bis
Kammerland 1
Zufahrt bis Cafe
Grünfelder
S28
S34
S36
KM 3,450
KM 3,260
S40
Berchtesgaden
S55
ausgenommen
ausgenommen Anrainer
Land- und forstwirtsch. Verkehr frei
ausgenommen Baufahrzeuge
ausgenommen Anrainer
EINGANG
AUSFAHRT

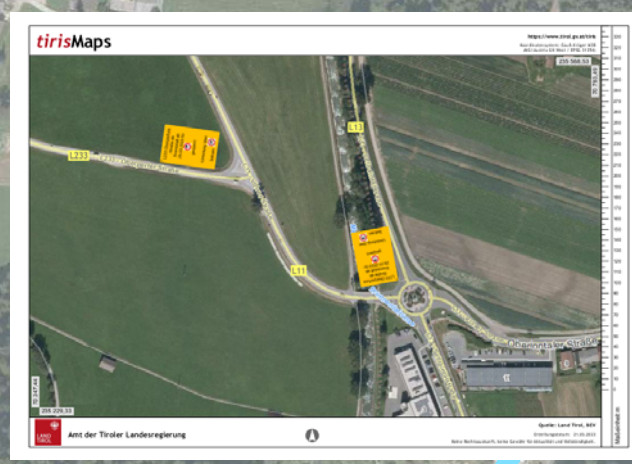

tirisMaps

https://www.tirol.gv.at/tiris

Koordinatensystem: Gauß-Krüger M28
(MGI Austria GK West / EPSG 31254)

Maßeinheit m

Amt der Tiroler Landesregierung

Quelle: Land Tirol, BEV

Erstellungsdatum: 21.03.2023

Keine Rechtsauskunft, keine Gewähr für Aktualität und Vollständigkeit.

tirisMaps

https://www.tirol.gv.at/tiris

Koordinatensystem: Gauß-Krüger M28
(MGI Austria GK West / EPSG 31254)

Maßeinheit m

Amt der Tiroler Landesregierung

Quelle: Land Tirol, BEV

Erstellungsdatum: 21.03.2023

Keine Rechtsauskunft, keine Gewähr für Aktualität und Vollständigkeit.